



ESTIMACIONES AGRÍCOLAS

Informe semanal al

17 de septiembre de 2015



SUBSECRETARÍA DE AGRICULTURA DIRECCIÓN NACIONAL DE INFORMACIÓN Y MERCADOS

Responsable del presente informe:

Ing. Agr. Juan C. Maceira

Subsecretario de Agricultura

Colaboran en su confección:

Dirección de Información Agropecuaria y Forestal

Oficina de Riesgo Agropecuario



ÍNDICE

- Temperaturas
- Precipitaciones
- Estado de las reservas hídricas
- Evolución de la superficie sembrada y cosechada
- Humedad y estado de los cultivos



TEMPERATURAS

Temperaturas levemente inferiores a lo normal en sectores de región pampeana y el noreste del país. La incursión de aire frío que se dio entre miércoles y sábado llevó los registros de temperatura, en especial las mínimas, a valores que son inferiores a lo normal para septiembre. Mínimas asociadas a heladas alcanzaron el noreste del país, con valores de 0 a 3°C entre viernes y domingo. En el centro, las mínimas se ubicaron entre -5 y 1°C entre jueves y lunes. Por otro lado, en esta semana las máximas de lunes y martes en el norte del país y norte de Cuyo fueron superiores a lo normal. Las marcas térmicas oscilaron entre 30 y 38°C. En sectores de Cuyo las máximas se debieron al viento Zonda.

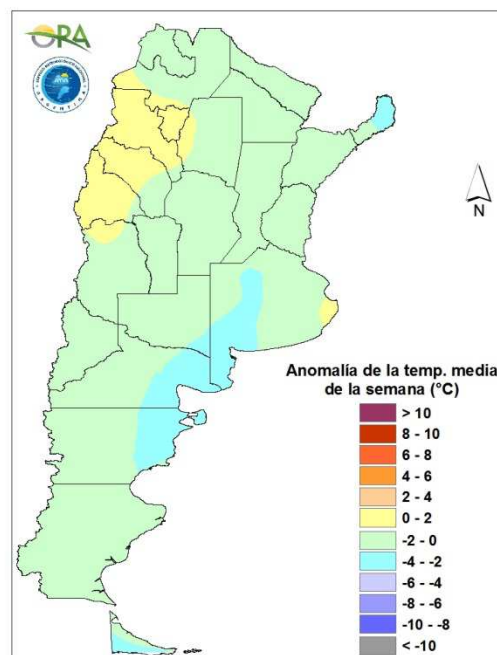

Anomalía de la temperatura media de la semana

En la Patagonia se espera tiempo frío a fresco en gran parte de la región, por lo menos hasta el lunes. En Cuyo y sur y oeste de la región pampeana el pasaje de un frente frío generará el descenso de la temperatura entre jueves y sábado, con algunas posibles heladas. En el norte del país se espera también un descenso de la temperatura a partir del jueves. Luego, asciende nuevamente la temperatura a partir del martes 22, con máximas que podrían superar los 30/35°C.]



PRECIPITACIONES

El jueves 10 hubo algunos reportes de caída de nieve en el sur de Buenos Aires. Entre jueves y viernes se registraron algunas tormentas en el noreste del país. Lunes y martes se registraron precipitaciones débiles en norte de pampeana y sur del Litoral, con algunos reportes de tormentas.

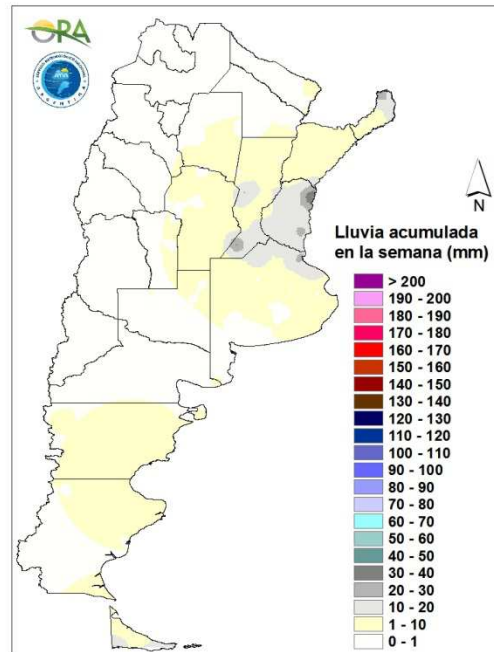

Precipitaciones acumuladas en la semana

Para los próximos siete días se esperan algunas lluvias en la franja central, en el noreste del país y algunas nevadas en el sur argentino. En el sector cordillerano de Patagonia y en el de Cuyo habrá caída de nieve hasta el sábado. En el noreste del país y el Litoral los pronósticos dan un escenario con un frente estacionario sobre esta región, que generará lluvias entre el jueves 17 y el martes 22. Se esperan en Misiones, Corrientes, Chaco y Formosa acumulados superiores a los 100mm y algo menores en el norte de Entre Ríos, de Santa Fe y el este de Santiago del Estero. Entre domingo y martes las lluvias llegarán a Cuyo, norte de la Patagonia y gran parte de la región pampeana. El pronóstico indica que podría haber tormentas y lluvias intensas en La Pampa, sur de Buenos Aires, sur de Mendoza y en Río Negro.

ESTADO DE LAS RESERVAS HÍDRICAS

La falta de lluvias sigue haciendo retroceder las reservas hídricas en el norte del país. Si el pronóstico de los próximos siete días se cumple, es posible que este panorama empiece a revertirse lentamente en el noreste del país, en Chaco y Formosa. En La Pampa y Córdoba las reservas son escasas a deficitarias según los balances simulados para trigo. En el resto de región pampeana el contenido de agua en el suelo es regular a adecuado.

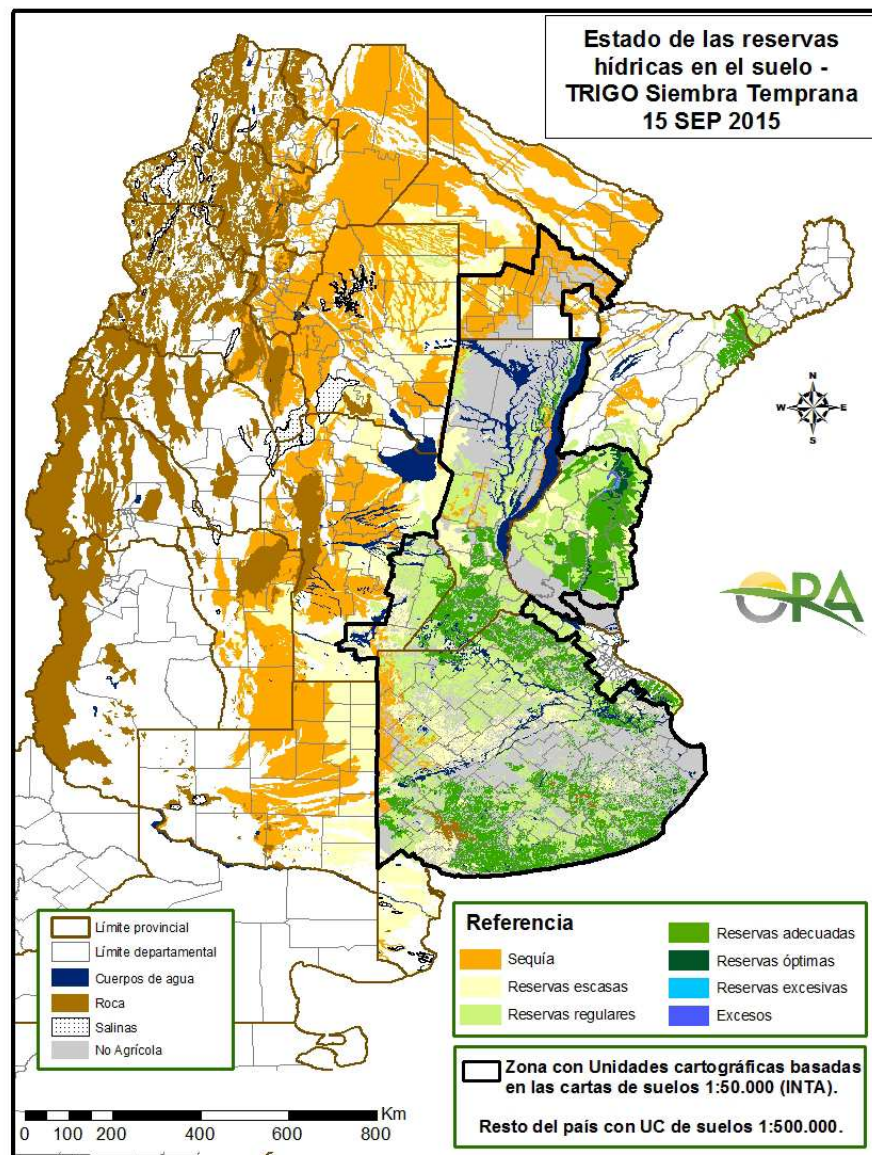

Mapa de reservas hídricas hecho a partir de datos meteorológicos del SMN y del INTA e información de suelos del INTA.



EVOLUCIÓN DE LA SUPERFICIE SEMBRADA Y COSECHADA

AVANCE DE LA SIEMBRA DE GIRASOL									
CAMPAÑA: 2015/2016(*)									
DELEGACION		AREA A SEMBRAR Has	13/08 %	20/08 %	27/08 %	03/09 %	10/09 %	17/09 %	AREA SEMBRADA Has
Bahía Blanca		4.800	-	-	-	-	-	-	-
Bolívar		40.000	-	-	-	-	-	-	-
Bragado		4.400	-	-	-	-	-	-	-
Gral. Madariaga		100.000	-	-	-	-	-	-	-
Junín		3.500	-	-	-	-	-	-	-
La Plata		4.100	-	-	-	-	-	-	-
Lincoln		9.050	-	-	-	-	-	-	-
Pehuajó		97.450	-	-	-	-	-	-	-
Pergamino		1.000	-	-	-	-	-	-	-
Pigüé		110.000	-	-	-	-	-	-	-
Salliqueló		145.000	-	-	-	-	-	-	-
Tandil		185.000	-	-	-	-	-	-	-
T.Arroyos		110.700	-	-	-	-	-	-	-
25 de Mayo		23.000	-	-	-	-	-	-	-
BUENOS AIRES	15/16	838.000	-	-	-	-	-	-	-
	14/15	835.150	-	-	-	-	-	-	-
Laboulaye		12.000	-	-	-	-	-	-	-
M. Juárez		1.400	-	-	-	-	-	-	-
Río Cuarto		9.500	-	-	-	-	-	-	-
S. Francisco		1.900	-	-	-	-	-	-	-
Villa María		1.400	-	-	-	-	-	-	-
CORDOBA	15/16	26.200	-	-	-	-	-	-	-
	14/15	30.800	-	-	-	-	-	-	-
Paraná		2.800	-	-	-	-	46	79	2.200
R. del Tala			-	-	-	-	-	-	-
ENTRE RIOS	15/16	2.800	-	-	-	-	46	79	2.200
	14/15	3.560	-	-	-	5	33	33	-
General Pico		95.600	-	-	-	-	-	-	-
Santa Rosa		110.000	-	-	-	-	-	-	-
LA PAMPA	15/16	205.600	-	-	-	-	-	-	-
	14/15	256.600	-	-	-	-	-	-	-
Avellaneda		84.000	22	20	50	70	86	100	84.000
C. de Gómez		3.000	-	-	-	-	-	-	-
Casilda		-	-	-	-	-	-	-	-
Rafaela		27.000	-	-	22	55	95	98	26.400
V. Tuerto		250	-	-	-	-	-	-	-
SANTA FE	15/16	114.250	16	15	42	65	86	97	110.400
	14/15	152.100	4	21	37	52	67	82	-
CATAMARCA		-	-	-	-	-	-	-	-
CORRIENTES		-	-	-	-	-	-	-	-
Pcia. R. S. PEÑA (CHACO)		82.900	15	35	48	73	100	100	82.900
Charata (CHACO)		81.850	11	20	30	46	67	80	65.820
FORMOSA		7.500	-	-	-	-	-	-	-
JUJUY		-	-	-	-	-	-	-	-
MISIONES		-	-	-	-	-	-	-	-
SALTA		-	-	-	-	-	-	-	-
SAN LUIS		10.000	-	-	-	-	-	-	-
S. del ESTERO		-	-	-	-	-	-	-	-
Quimilí (S. del ESTERO)		12.000	-	-	-	20	40	54	6.510
TUCUMAN		-	-	-	-	-	-	-	-
TOTAL PAIS	15/16	1.381.100	3	5	8	13	17	19	267.830
	14/15	1.464.855	3	6	10	13	15	19	-

(*) Cifras Provisorias
Las AREAS están expresadas en hectáreas.
ESTIMACIONES AGRICOLAS
M.A.G. y P.

AVANCE DE LA COSECHA DE MAIZ

CAMPAÑA: 2014/2015(*)

DELEGACION		AREA SEMBRADA Ha	13/08 %	20/08 %	27/08 %	03/09 %	10/09 %	17/09 %	AREA NO COSECHABLE Ha	AREA COSECHADA Ha
Bahía Blanca		16.900	100	100	100	100	100	100	2.800	14.100
Bolívar		94.000	100	100	100	100	100	100	9.800	84.200
Bragado		110.600	100	100	100	100	100	100	11.180	99.420
Gral. Madariaga		102.800	100	100	100	100	100	100	22.860	79.940
Junín		74.500	100	100	100	100	100	100	22.600	51.900
La Plata		27.000	100	100	100	100	100	100	7.900	19.100
Lincoln		263.000	100	100	100	100	100	100	22.500	240.500
Pehuajó		296.750	100	100	100	100	100	100	57.850	238.900
Pergamino		60.200	100	100	100	100	100	100	1.400	58.800
Pigüé		58.000	100	100	100	100	100	100	45.000	13.000
Salliqueló		121.000	100	100	100	100	100	100	75.000	46.000
Tandil		189.000	100	100	100	100	100	100	99.500	89.500
Tres Arroyos		139.400	85	85	85	90	95	100	39.000	100.400
25 de Mayo		128.000	100	100	100	100	100	100	40.500	87.500
BUENOS AIRES	14/15	1.681.150	99	99	99	99	99	100	457.890	1.223.260
	13/14	1.476.460	95	98	99	99	100	100	-	-
Laboulaye		365.000	100	100	100	100	100	100	50.600	314.400
Marcos Juárez		186.000	100	100	100	100	100	100	30.000	156.000
Río Cuarto		452.400	90	95	95	100	100	100	20.000	432.400
San Francisco		585.000	100	100	100	100	100	100	130.000	455.000
Villa María		273.200	94	98	98	98	100	100	85.000	188.200
CORDOBA	14/15	1.861.600	97	98	98	99	100	100	315.600	1.546.000
	13/14	1.917.500	95	99	100	100	100	100	-	-
Paraná		77.000	100	100	100	100	100	100	4.000	73.000
Rosario del Tala		155.000	100	100	100	100	100	100	15.000	140.000
ENTRE RIOS	14/15	232.000	100	100	100	100	100	100	19.000	213.000
	13/14	268.200	100	100	100	100	100	100	-	-
General Pico		207.400	100	100	100	100	100	100	170.000	37.400
Santa Rosa		120.000	87	92	95	97	97	100	115.000	5.000
LA PAMPA	14/15	327.400	98	99	99	100	100	100	285.000	42.400
	13/14	423.000	100	100	100	100	100	100	-	-
Avellaneda		174.000	75	85	88	100	100	100	60.000	114.000
Cañada de Gómez		162.720	100	100	100	100	100	100	25.000	137.720
Casilda		64.900	100	100	100	100	100	100	10.000	54.900
Rafaela		137.000	100	100	100	100	100	100	60.000	77.000
Venado Tuerto		136.500	100	100	100	100	100	100	8.000	128.500
SANTA FE	14/15	675.120	94	97	97	100	100	100	163.000	512.120
	13/14	541.900	90	95	99	99	99	100	-	-
CATAMARCA		8.700	91	100	100	100	100	100	1.000	7.700
CORRIENTES		12.000	70	75	80	90	95	100	6.000	6.000
CHACO (Pcia. R. S. Peña)		68.000	45	45	76	86	94	100	15.000	53.000
CHACO (Charata)		84.000	70	70	85	90	98	100	5.000	79.000
FORMOSA		34.000	60	70	80	90	95	100	12.000	22.000
JUJUY		7.850	100	100	100	100	100	100	500	7.350
MISIONES		30.820	100	100	100	100	100	100	2.000	28.820
SALTA		213.180	100	100	100	100	100	100	20.000	193.180
SAN LUIS		296.000	100	100	100	100	100	100	20.000	276.000
SANTIAGO del ESTERO		110.000	99	100	100	100	100	100	16.000	94.000
SGO del ESTERO (Quimilí)		340.000	80	100	100	100	100	100	80.000	260.000
TUCUMAN		48.500	83	100	100	100	100	100	2.920	45.580
TOTAL PAIS	14/15	6.030.320	95	97	98	99	99	100	1.420.910	4.609.410
	13/14	6.098.885	89	97	98	99	99	100	-	-

(*) Cifras Provisorias

Las AREAS están expresadas en hectáreas.

ESTIMACIONES AGRICOLAS

M.A.G. y P.



ESTADO DE LOS CULTIVOS Y HUMEDAD DEL SUELO

HUMEDAD Y ESTADO DE LOS CULTIVOS

Desde el 11/09/15 hasta el 17/09/15

PROVINCIA	DELEGACION	TRIGO (pan)									Humedad
		Estadio Fenológico (*)					Estado General				
		E	C	F	L	M	MB	B	R	M	
BUENOS AIRES	BAHIA BLANCA	-	100	-	-	-	-	100	-	-	A
	BOLIVAR	-	100	-	-	-	-	100	-	-	A
	BRAGADO	-	100	-	-	-	-	100	-	-	A
	GENERAL MADARIAGA	-	99	1	-	-	-	85	15	-	A/R
	JUNIN	-	100	-	-	-	-	100	-	-	E
	LA PLATA	-	100	-	-	-	19	81	-	-	A
	LINCOLN	-	100	-	-	-	-	85	9	6	E/A
	PEHUAJO	-	100	-	-	-	27	70	3	-	A/PS
	PERGAMINO	-	100	-	-	-	-	100	-	-	A
	PIGÜE	-	100	-	-	-	-	100	-	-	A
	SALLIQUELO	-	100	-	-	-	-	100	-	-	A
	TANDIL	-	100	-	-	-	-	100	-	-	A/R
TRES ARROYOS	-	100	-	-	-	-	100	-	-	A	
25 DE MAYO	-	100	-	-	-	-	100	-	-	I	
CORDOBA	LABOULAYE	-	90	10	-	-	-	55	45	-	A/R
	MARCOS JUAREZ	-	100	-	-	-	5	90	5	-	E/A
	RÍO CUARTO	-	100	-	-	-	-	96	4	-	A
	SAN FRANCISCO	-	59	41	-	-	-	78	22	-	R/A
	VILLA MARIA	-	100	-	-	-	-	100	-	-	A/R
ENTRE RIOS	PARANA	-	58	42	-	-	27	73	-	-	A
	ROSARIO DEL TALA	-	100	-	-	-	15	73	11	1	A
LA PAMPA	GENERAL PICO	-	100	-	-	-	-	41	18	-	S
	SANTA ROSA	-	100	-	-	-	-	-	-	-	A/R
SANTA FE	AVELLANEDA	-	-	59	36	5	-	66	35	-	A/R
	CASILDA	-	100	-	-	-	8	63	25	5	A/E
	CAÑADA de GOMEZ	-	100	-	-	-	74	26	-	-	A
	RAFAELA	-	80	20	-	-	-	86	14	-	A/R
	VENADO TUERTO	-	100	-	-	-	-	70	20	10	A
CATAMARCA	CATAMARCA	-	-	20	80	-	-	98	2	-	PS/R
CORRIENTES	CORRIENTES	-	-	-	-	-	-	-	-	-	-
CHACO	CHARATA	-	20	70	10	-	1	58	41	-	R/A
	Pcia. ROQUE SAENZ PENA	-	-	76	24	-	52	48	-	-	A/R
FORMOSA	FORMOSA	-	-	-	-	-	-	-	-	-	-
JUJUY	JUJUY	-	70	30	-	-	-	100	-	-	A
MISIONES	POSADAS	-	-	-	-	-	-	-	-	-	-
SALTA	SALTA	-	70	30	-	-	-	50	50	-	A/R
SAN LUIS	SAN LUIS	-	100	-	-	-	-	100	-	-	A
SANTIAGO DEL ESTERO	SANTIAGO DEL ESTERO	-	-	20	80	-	-	71	29	-	A/R/PS
	QUIMILI	-	60	40	-	-	-	92	8	-	A/R
TUCUMAN	TUCUMAN	-	-	23	77	-	-	100	-	-	R/PS

Las cifras expresan porcentaje de la superficie del área sembrada.

Estado general: MB: Muy Bueno, B: Bueno, R: Regular, M: Malo.

Humedad: A: Adecuada, R: Regular, E: Exceso, I: Inundación, PS: Principio de Sequía, S: Sequía.

Estadio Fenológico: E: Emergencia; C: Crecimiento; F: Floración; L: Llenado; M: Madurez

(*) La sumatoria puede ser inferior a 100, correspondiendo la diferencia a siembras aún sin emerger.